

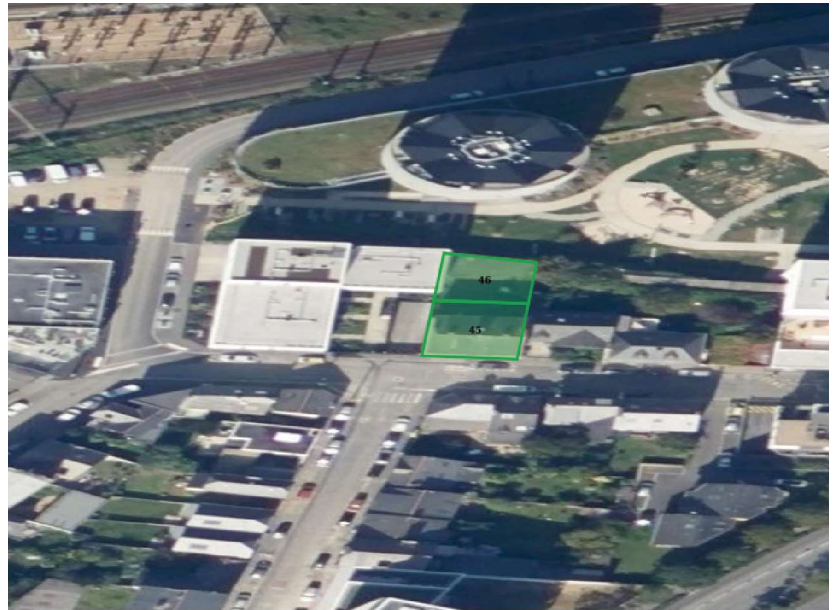

22 rue de Buféron 35000 Rennes
DE 46 | DE 45

ETAT DES RISQUES ET POLLUTIONS

En application des articles L125-5 à 7 et R125-26 du code de l'environnement.

Date de commande : 23/04/2025 Valide jusqu'au : 23/10/2025 N° de commande : 715774
Commune : Rennes Code postal : 35000 Code insee : 35238 Lat/Long : 48.100159 , -1.687881 Altitude : 37.31 m
Vendeur ou Bailleur : RYCKELINCK Acquéreur ou locataire :
Parcelle(s) : 35238 000 DE 46 35238 000 DE 45



Niveau 3 Fiche Radon Radon	Niveau 2 Fiche Seisme Seisme	Aucun ENSA / PEB	Non concerné Recul du trait de cote	Faible ou Nul Sols argileux	Non concerné Fiche OLD Old: Débroussaillage
0 SIS	16 CASIAS	1 ICPE	Inondation  CONCERNÉ		

* A titre informatif

Les informations sur les risques auxquels ce bien est exposé sont disponibles sur le site Géorisques : georisques.gouv.fr (article R.125-25)

Cliquez sur le lien suivant pour trouver les informations légales, documents de références et annexes qui ont permis la réalisation de ce document.

<https://www.etat-risque.com/s/CNKGK>



Scannez ce QR Code pour vérifier l'authenticité des données contenues dans ce document.

LES PLANS DE PREVENTIONS NATURELS

Type	Plan de Prevention des Risques	Exposition
Inondation 	PRÉSCRIT Le 02/07/2024 <i>PPRN-I - Révision du bassin de la Vilaine, Inondation</i>	DE 46 OUI DE 45 OUI
	PRÉSCRIT Le 02/07/2024 <i>PPRN-I - Révision du bassin de la Vilaine, Inondation</i>	
	PRÉSCRIT Le 02/07/2024 <i>PPRN-I - Révision du bassin de la Vilaine, Inondation - Par une crue à débordement lent de cours d'eau</i>	
	APPROUVÉ Le 10/12/2007 <i>PPRi BV Vilaine région rennaise, Inondation</i>	
	APPROUVÉ Le 10/12/2007 <i>PPRi BV Vilaine région rennaise, Inondation - Par une crue à débordement lent de cours d'eau</i>	

LES PLANS DE PREVENTIONS MINIERS

Type	Plans de Preventions des Risques	Exposition
Cette commune ne dispose d'aucun plan de prevention miniers		

LES PLANS DE PREVENTIONS TECHNOLOGIQUES

Type	Plans de Preventions des Risques	Exposition
Cette commune ne dispose d'aucun plan de prevention technologique		

ETAT DES RISQUES

Adresse de l'immeuble ou numéro de la ou des parcelles concernées	Code postal ou code insee	Nom de la commune
22 rue de Buféron 35000 Rennes DE 46 DE 45	35000 (35238)	Rennes
Situation de l'immeuble au regard d'un ou plusieurs plans de prévention des risques naturels (PPRN)		
L'immeuble est situé dans le périmètre d'un PPR NATURELS Oui <input checked="" type="checkbox"/> Non <input type="checkbox"/>		
Prescrit ⁽¹⁾ <input checked="" type="checkbox"/> ou anticipé ⁽²⁾ <input type="checkbox"/> ou approuvé ⁽³⁾ <input type="checkbox"/> ou approuvé et en cours de révision ⁽⁴⁾ <input type="checkbox"/> Date 02/07/2024		
Si oui, les risques naturels pris en considération sont liés à : Inondation		
> L'immeuble est concerné par des prescriptions de travaux dans le règlement du PPRN Oui <input type="checkbox"/> Non <input type="checkbox"/>		
Si oui, les travaux prescrits ont été réalisés Oui <input type="checkbox"/> Non <input type="checkbox"/>		
L'immeuble est situé dans le périmètre d'un autre PPR NATURELS Oui <input type="checkbox"/> Non <input checked="" type="checkbox"/>		
Prescrit ⁽¹⁾ <input type="checkbox"/> ou anticipé ⁽²⁾ <input type="checkbox"/> ou approuvé ⁽³⁾ <input type="checkbox"/> ou approuvé et en cours de révision ⁽⁴⁾ <input type="checkbox"/> Date <input type="text"/>		
Si oui, les risques naturels pris en considération sont liés à : <input type="text"/>		
> L'immeuble est concerné par des prescriptions de travaux dans le règlement du PPRN Oui <input type="checkbox"/> Non <input type="checkbox"/>		
Si oui, les travaux prescrits ont été réalisés Oui <input type="checkbox"/> Non <input type="checkbox"/>		
Situation de l'immeuble au regard d'un plan de prévention des risques miniers (PPRM)		
L'immeuble est situé dans le périmètre d'un autre PPR MINIERS Oui <input type="checkbox"/> Non <input checked="" type="checkbox"/>		
Prescrit ⁽¹⁾ <input type="checkbox"/> ou anticipé ⁽²⁾ <input type="checkbox"/> ou approuvé ⁽³⁾ <input type="checkbox"/> ou approuvé et en cours de révision ⁽⁴⁾ <input type="checkbox"/> Date <input type="text"/>		
Si oui, les risques naturels pris en considération sont liés à : <input type="text"/>		
> L'immeuble est concerné par des prescriptions de travaux dans le règlement du PPRM Oui <input type="checkbox"/> Non <input type="checkbox"/>		
Si oui, les travaux prescrits ont été réalisés Oui <input type="checkbox"/> Non <input type="checkbox"/>		
Situation de l'immeuble au regard d'un plan de prévention des risques technologiques (PPRT)		
L'immeuble est situé dans le périmètre d'un autre PPR TECHNOLOGIQUES Oui <input type="checkbox"/> Non <input checked="" type="checkbox"/>		
Prescrit ⁽¹⁾ <input type="checkbox"/> ou approuvé ⁽³⁾ <input type="checkbox"/> ou approuvé et en cours de révision ⁽⁴⁾ <input type="checkbox"/> Date <input type="text"/>		
Si oui, les risques technologiques pris en considération sont liés à : Effet toxique <input type="checkbox"/> ou effet thermique <input type="checkbox"/> ou effet de surpression <input type="checkbox"/>		
> L'immeuble est situé en secteur d'expropriation ou de délaissement Oui <input type="checkbox"/> Non <input type="checkbox"/>		
> L'immeuble est situé en zone de prescription : Oui <input type="checkbox"/> Non <input type="checkbox"/>		
- si la transaction concerne un logement, des travaux prescrits ont été réalisés Oui <input type="checkbox"/> Non <input type="checkbox"/>		
- si la transaction ne concerne pas un logement, l'information sur le type de risques auxquels l'immeuble est exposé ainsi que leur gravité, probabilité et cinétique, est jointe à l'acte de vente ou au contrat de location ⁽⁵⁾ Oui <input type="checkbox"/> Non <input type="checkbox"/>		

Situation de l'immeuble au regard du zonage sismique réglementaire

L'immeuble se situe dans une zone de sismicité classée en :

Zone 1
Très faible

Zone 2
Faible

Zone 3
Modérée

Zone 4
Moyenne

Zone 5
Forte

Situation de l'immeuble au regard du zonage réglementaire à potentiel radon

L'immeuble se situe dans une commune à potentiel radon classée en niveau 3

Oui

Non

Situation de l'immeuble au regard des Obligations Légales de Débroussaillage (OLD)

L'immeuble se situe dans un secteur soumis aux Obligations Légales de Débroussaillage

Oui

Non

Information relative à la pollution des sols

Le terrain est situé en secteur d'information sur les sols (SIS)

Oui

Non

Information relative aux sinistres indemnisés par l'assurance à la suite d'une catastrophe Naturels, Miniers ou Technologiques

L'immeuble a-t-il donné lieu au versement d'une indemnité à la suite d'une catastrophe Naturels, Miniers ou Technologiques ?

Oui

Non

Situation de l'immeuble au regard du recul du trait de côte (RTC)

L'immeuble est-il situé sur une commune exposée au recul du trait de côte et listée par le [décret n° 2024-531 du 10 juin 2024 modifiant le décret n° 2022-750 du 29/04/2022](#) ?

Oui

Non

N/C

L'immeuble est situé dans une zone exposée au recul du trait de côte identifiée par un document d'urbanisme.

Oui

Non

N/C

Ces documents sont notamment accessibles à l'adresse : geoportail-urbanisme.gouv.fr

Si oui, l'horizon temporel d'exposition au recul du trait de côte est :

> d'ici à 30 ans

> compris entre 30 et 100 ans

N/C

> L'immeuble est-il concerné par des prescriptions applicables à cette zone ?

Oui

Non

N/C

> L'immeuble est-il concerné par une obligation de démolition et de remise en état à réaliser ?

Oui

Non

N/C

Retrait Gonflement des Argiles - Information relative aux travaux non réalisés

Article R125-24 du Code de l'environnement du [Décret n° 2024-82 du 5 février 2024](#)

"En cas de vente du bien assuré et lorsqu'il dispose du rapport d'expertise qui lui a été communiqué par l'assureur conformément à l'article L. 125-2 du code des assurances, le vendeur joint à l'état des risques la liste des travaux permettant un arrêt des désordres existants non réalisés bien qu'ayant été indemnisés ou ouvrant droit à une indemnisation et qui sont consécutifs à des dommages matériels directs causés par le phénomène naturel de mouvements de terrain différentiels consécutifs à la sécheresse et à la réhydratation des sols survenus pendant la période au cours de laquelle il a été propriétaire du bien."

L'immeuble est concerné par les critères énoncés dans l'article R125-24 du Code de l'environnement.

Oui ⁽⁶⁾

Non

Vendeur / Bailleur

Date / Lieu

Acquéreur / Locataire

Nom

RYCKELINCK

Date

23/04/2025

Nom

Signature

Lieu

Rennes

Signature

⁽¹⁾ Prescrit = PPR en cours d'élaboration à la suite d'un arrêté de prescription.

⁽²⁾ Anticipé = PPR visant les nouveaux immeubles et biens immobiliers et rendu immédiatement opposable par arrêté préfectoral.

⁽³⁾ Approuvé = PPR adopté et annexé au document d'urbanisme.

⁽⁴⁾ Approuvé et en cours de révision = PPR adopté mais actuellement en cours de modification ou de révision. Il est conseillé de se renseigner sur les éventuelles modifications de prescription.

⁽⁵⁾ Information non obligatoire au titre de l'information acquéreur locataire mais fortement recommandée.

⁽⁶⁾ Si oui, le vendeur doit joindre à l'état des risques la liste des travaux non encore réalisés.

Information sur les risques naturels, miniers ou technologiques, la sismicité, le potentiel radon, le retrait du trait de côte et les pollutions de sols, pour en savoir plus... consultez les sites Internet : georisques.gouv.fr et geoportail-urbanisme.gouv.fr

ETAT DES NUISANCES SONORES AÉRIENNES

Les zones de bruit des plans d'exposition au bruit constituent des servitudes d'urbanisme (art. L. 112-3 du code de l'urbanisme) et doivent à ce titre être notifiées à l'occasion de toute cession, location ou construction immobilière

Cet état est établi sur la base des informations mises à disposition par arrêté préfectoral

N° du Mis à jour le

2. Adresse Code postal ou Insee Commune
22 rue de Buféron 35000 Rennes 35000 (35238) Rennes

SITUATION DE L'IMMEUBLE AU REGARD D'UN OU PLUSIEURS PLANS D'EXPOSITION AU BRUIT (PEB)

>L'immeuble est situé dans le périmètre d'un PEB Oui Non

Révisé Approuvé Date

Si oui, nom de l'aérodrome :

>L'immeuble est concerné par des prescriptions de travaux d'insonorisation Oui Non

Si oui, les travaux prescrits ont été réalisés Oui Non

SITUATION DE L'IMMEUBLE AU REGARD DU PLAN D'EXPOSITION AU BRUIT (PEB)

L'immeuble se situe dans une zone de bruit d'un plan d'exposition au bruit définie comme :

NON zone A¹ zone B² zone C³ zone D⁴
Aucun Très forte Forte modérée Faible

¹ (intérieur de la courbe d'indice Lden 70)

² (entre la courbe d'indice Lden 70 et une courbe choisie entre Lden 65 celle et 62)

³ (entre la limite extérieure de la zone B et la courbe d'indice Lden choisi entre 57 et 55)

⁴ (entre la limite extérieure de la zone C et la courbe d'indice Lden 50). Cette zone n'est obligatoire que pour les aérodromes mentionnés au I de l'article 1609 quater virgules A du code général des impôts, (et sous réserve des dispositions de l'article L.112-9 du code l'urbanisme pour les aérodromes dont le nombre de créneaux horaires attribuables fait l'objet d'une limitation réglementaire sur l'ensemble des plages horaires d'ouverture). Nota bene : Lorsque le bien se situe sur 2 zones, il convient de retenir la zone de bruit la plus importante.

DOCUMENTS DE RÉFÉRENCE PERMETTANT LA LOCALISATION DE L'IMMEUBLE AU REGARD DES NUISANCES PRISENT EN COMPTE

Document de référence :

Le plan d'exposition au bruit est consultable sur le site Internet du Géoportail de l'institut national de l'information géographique et forestière (I.G.N) à l'adresse suivante : <https://www.geoportail.gouv.fr/>

Le plan d'exposition au bruit de l'aérodrome de :
peut être consulté à la mairie de la commune de :
où est sis l'immeuble.

Vendeur ou Bailleur
RYCKELINCK

Date / Lieu
23/04/2025

Acquéreur ou Locataire

Information sur les nuisances sonores aériennes pour en savoir plus, consultez le site Internet du ministère de la transition écologique et solidaire <https://www.ecologique-solidaire.gouv.fr/>

Modèle état des nuisances sonores aériennes

En application de l'article L. 112.11 du code de l'urbanisme

MTES/DGAC/juin 2020

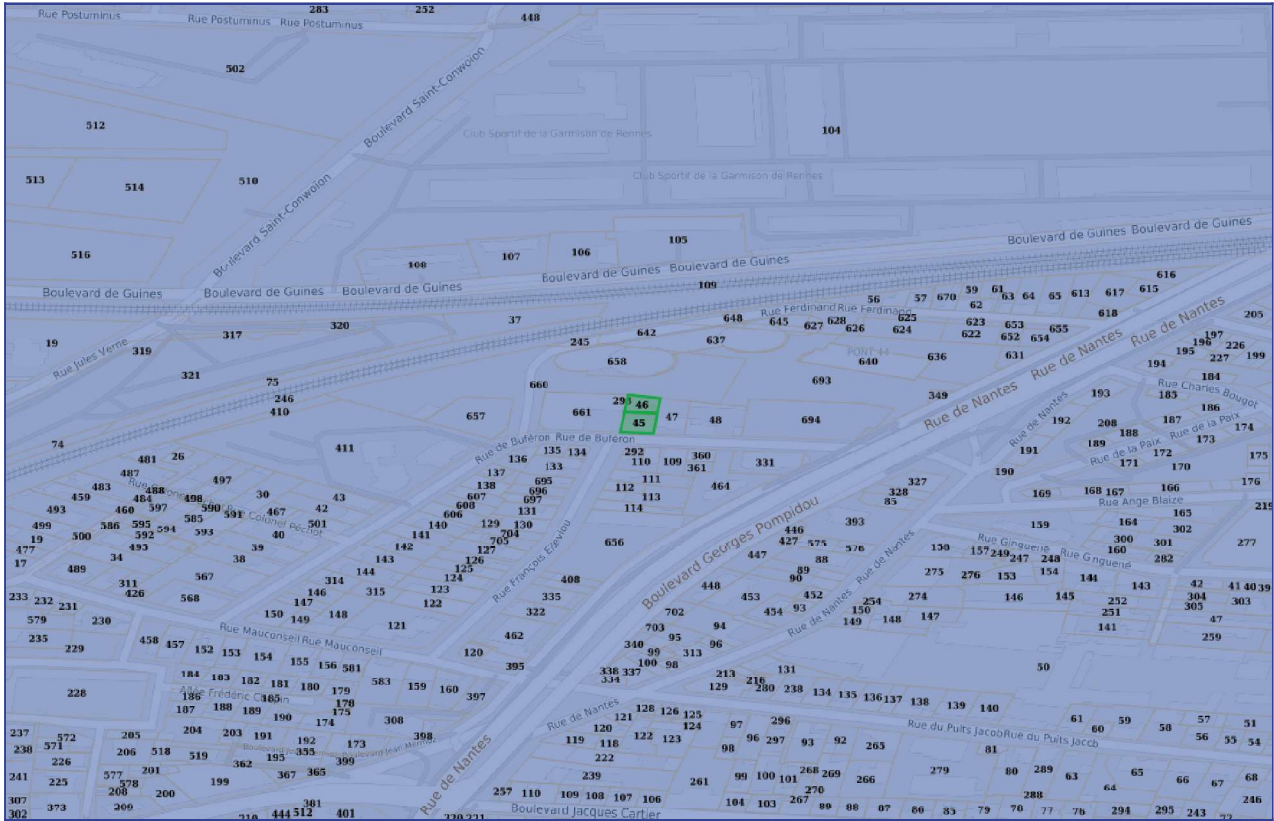

Zone de risque

ARGILES

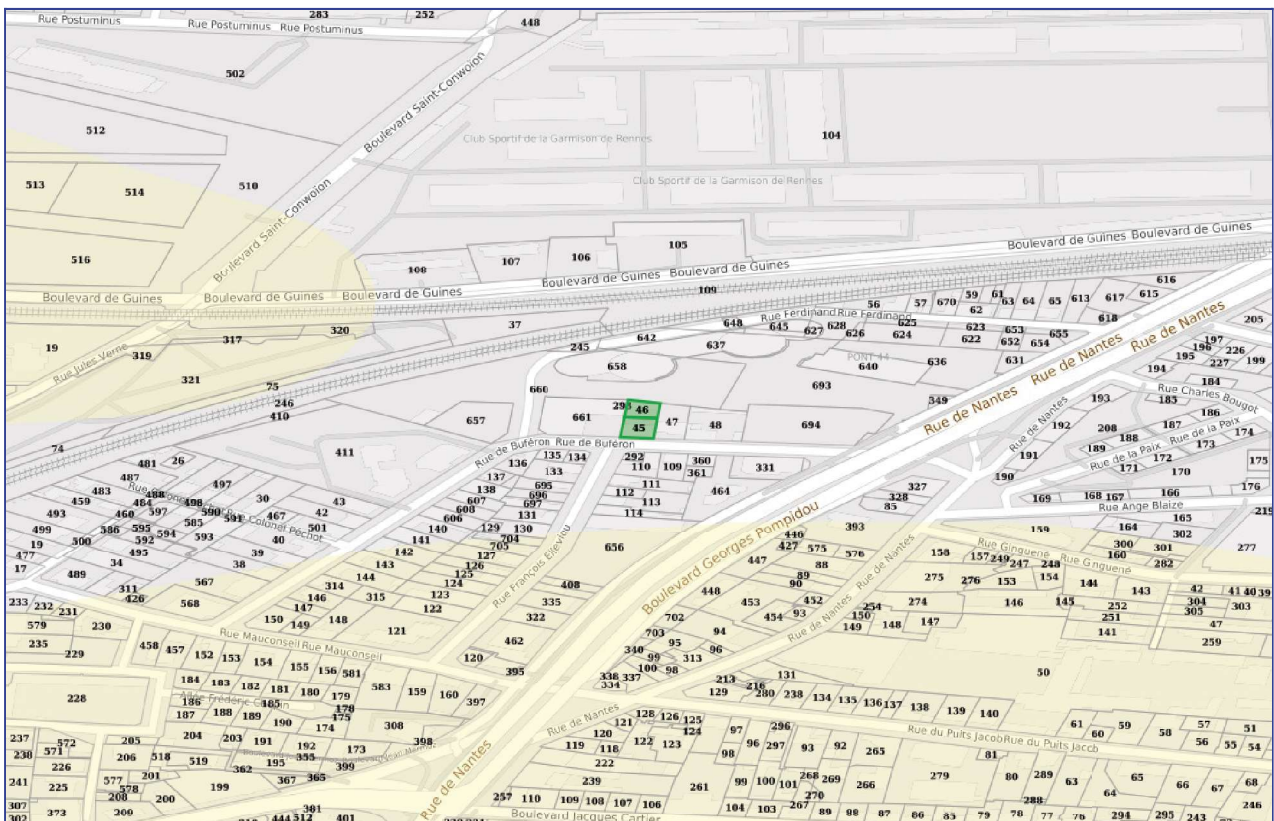

Faible

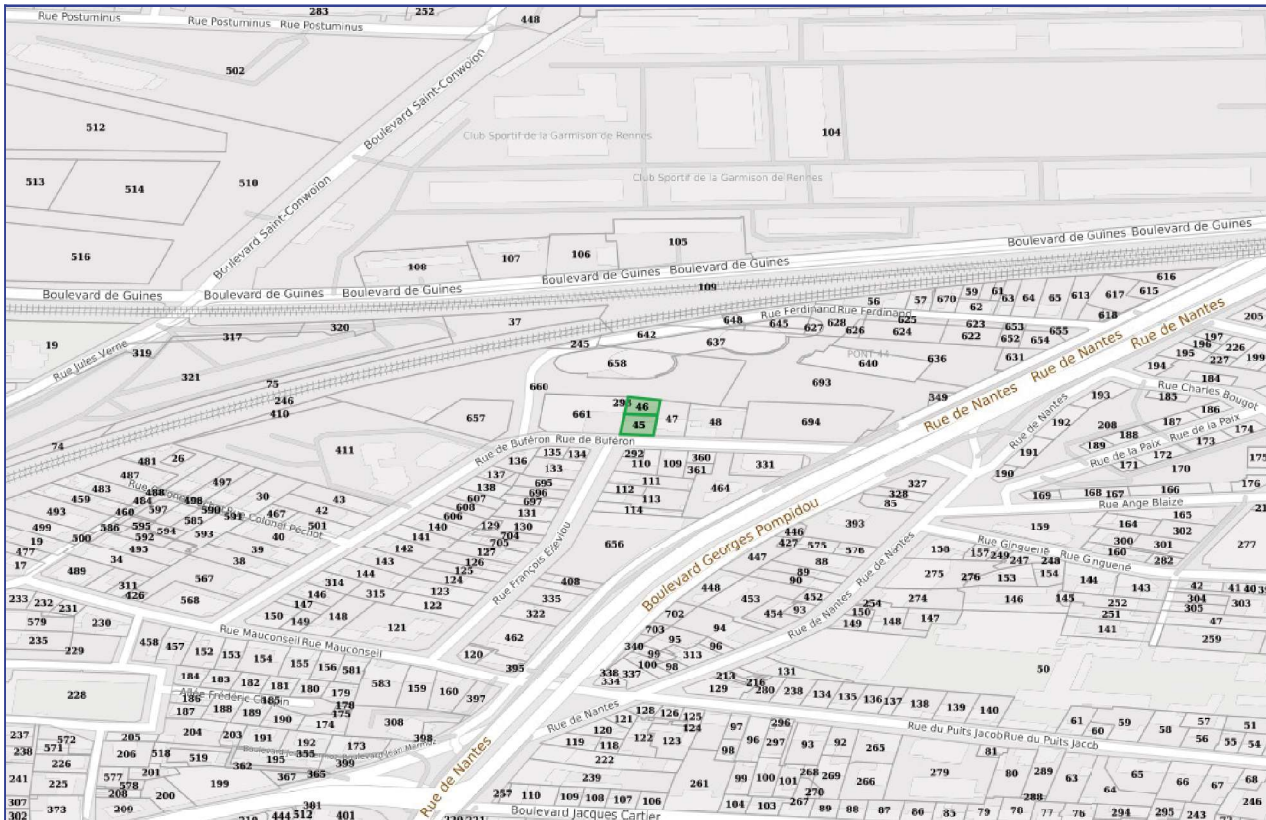

Non concerné

CASIAS

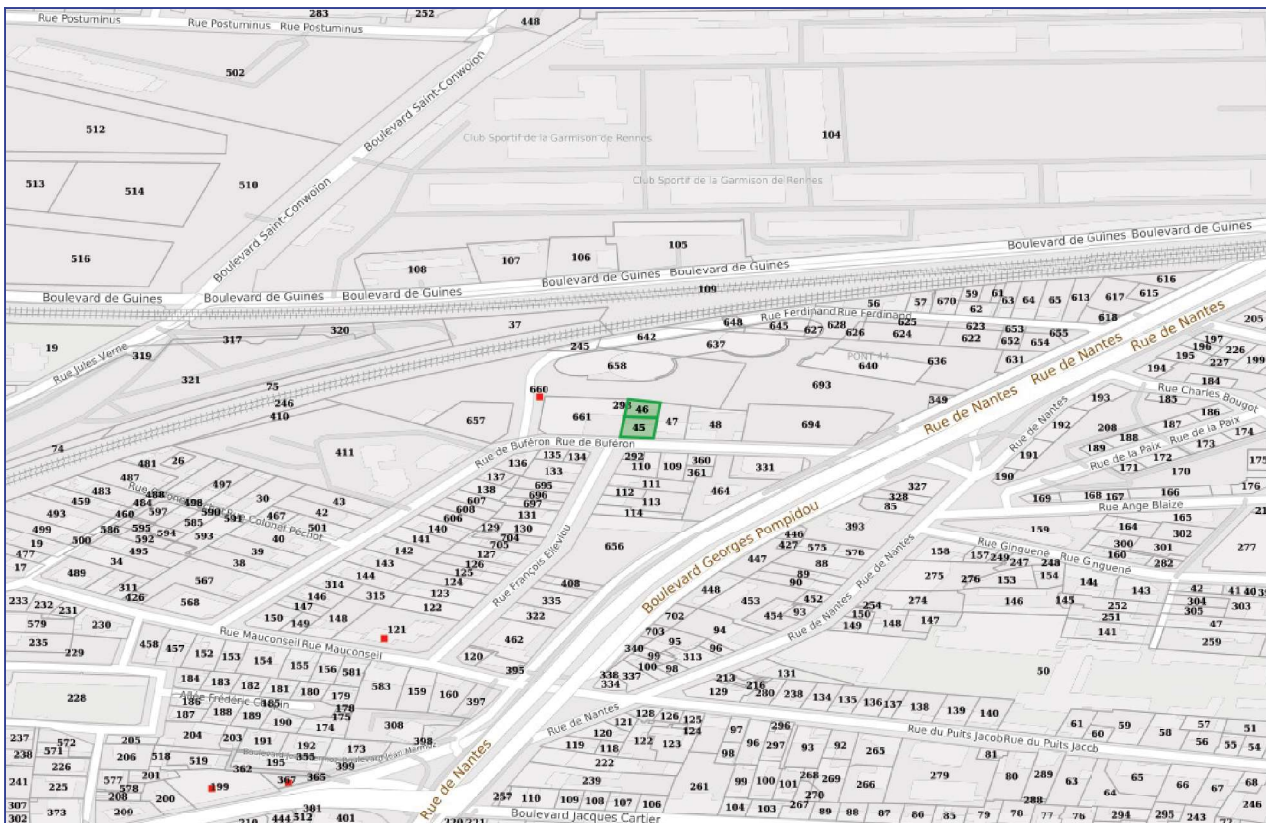

Casias

Code	Description	Distance	Fiche
Aucun site SIS à moins de 500 mètres ...			

CARTE DES ANCIENS SITES INDUSTRIELS ET ACTIVITÉS DE SERVICES **CASIAS** - À MOINS DE 500 MÈTRES

Code	Description	Distance	Fiche
SSP3811901	(Etat En arrêt) 24 rue Buferon (de)	32 Mètres	Détails
SSP3812736	(Etat En arrêt) 14 rue Mauconseil	193 Mètres	Détails
SSP3812757	(Etat En arrêt) 2 boulevard Mermoz (Jean)	320 Mètres	Détails
SSP3812756	(Etat En arrêt) 16 boulevard Mermoz (Jean)	335 Mètres	Détails
SSP3814325	(Etat En arrêt) 28 rue Bouchart (Alain)	343 Mètres	Détails
SSP3812097	(Etat En arrêt) 212 rue Nantes (de)	349 Mètres	Détails
SSP3813397	(Etat En arrêt) 42 boulevard Cartier (Jacques)	378 Mètres	Détails
SSP3814037	(Etat En arrêt) ELF 20 boulevard Mermoz (Jean)	397 Mètres	Détails
SSP3812354	(Etat En arrêt) 46 boulevard Cartier (Jacques)	399 Mètres	Détails
SSP3813841	(Etat En arrêt) 57 boulevard Tour d'Auvergne (de la)	428 Mètres	Détails
SSP3812545	(Etat En arrêt) 55 boulevard Tour d'Auvergne (de la)	440 Mètres	Détails
SSP3812134	(Etat En arrêt) 9 boulevard Colombier (du)	454 Mètres	Détails
SSP3811923	(Etat En arrêt) 51 boulevard Tour d'Auvergne (de la)	460 Mètres	Détails
SSP3812604	(Etat En arrêt) rue Lebaud (Pierre)	460 Mètres	Détails
SSP3814527	(Etat En arrêt) 4 rue Docteur Roux (du)	468 Mètres	Détails
SSP3811948	(Etat En arrêt) 13 rue Duval (Alexandre)	479 Mètres	Détails

INSTALLATIONS CLASSÉES POUR LA PROTECTION DE L'ENVIRONNEMENT **ICPE** - À MOINS DE 500 MÈTRES

Code	Description	Distance	Fiche
0053502423	SUPERHALLES INVESTISSEMENTS	55 Mètres	Détails

Adresse de l'immeuble
22 rue de Buféron 35000 Rennes
35000 Rennes

Arrêtés de reconnaissance de l'état de catastrophes au profit de la commune

Sinistres indemnisés dans le cadre d'une reconnaissance de l'état de catastrophe

Cochez les cases OUI ou NON si, à votre connaissance, l'immeuble a fait l'objet d'une indemnisation suite à des dommages consécutifs à chacun des événements

Code NOR	Catastrophe naturelle	Date de début - fin	Publication au J.O	Indemnisation ?
INTE2503788A	Inondations et/ou Coulées de Boue	Du 23/01/2025 au 05/02/2025	08/02/2025	<input type="checkbox"/> OUI <input type="checkbox"/> NON
IOME2221479A	Inondations et/ou Coulées de Boue	Du 02/06/2022 au 02/06/2022	10/08/2022	<input type="checkbox"/> OUI <input type="checkbox"/> NON
INTE2031566A	Inondations et/ou Coulées de Boue	Du 13/08/2020 au 13/08/2020	03/12/2020	<input type="checkbox"/> OUI <input type="checkbox"/> NON
IOCE0924271A	Inondations et/ou Coulées de Boue	Du 30/06/2009 au 30/06/2009	21/10/2009	<input type="checkbox"/> OUI <input type="checkbox"/> NON
IOCE0924293A	Inondations et/ou Coulées de Boue	Du 19/09/2009 au 19/09/2009	21/10/2009	<input type="checkbox"/> OUI <input type="checkbox"/> NON
INTE0100409A	Inondations et/ou Coulées de Boue	Du 24/03/2001 au 27/03/2001	18/07/2001	<input type="checkbox"/> OUI <input type="checkbox"/> NON
INTE0100048A	Inondations et/ou Coulées de Boue	Du 12/11/2000 au 12/11/2000	23/02/2001	<input type="checkbox"/> OUI <input type="checkbox"/> NON
INTE0100059A	Inondations et/ou Coulées de Boue	Du 05/01/2001 au 07/01/2001	23/02/2001	<input type="checkbox"/> OUI <input type="checkbox"/> NON
INTE9900627A	Mouvement de Terrain	Du 25/12/1999 au 29/12/1999	30/12/1999	<input type="checkbox"/> OUI <input type="checkbox"/> NON
INTE9500070A	Inondations et/ou Coulées de Boue	Du 17/01/1995 au 31/01/1995	08/02/1995	<input type="checkbox"/> OUI <input type="checkbox"/> NON
INTE9300602A	Inondations et/ou Coulées de Boue	Du 10/06/1993 au 11/06/1993	03/12/1993	<input type="checkbox"/> OUI <input type="checkbox"/> NON
INTE9300513A	Inondations et/ou Coulées de Boue	Du 08/06/1993 au 09/06/1993	10/10/1993	<input type="checkbox"/> OUI <input type="checkbox"/> NON
INTX8710333A	Tempête	Du 15/10/1987 au 16/10/1987	24/10/1987	<input type="checkbox"/> OUI <input type="checkbox"/> NON

Cachet / Signature du vendeur ou du bailleur

Etablie le

23/04/2025

Nom du vendeur ou du bailleur :

RYCKELINCK

Nom de l'acquéreur ou du locataire :

Pour en savoir plus, chacun peut consulter en préfecture ou en mairie ou sur internet (www.georisques.gouv.fr)