

Rapport n° : 2024-287-SUCCESSIONHAVARD Date : 02/07/2024

ETAT MENTIONNANT LA PRESENCE OU L'ABSENCE DE MATERIAUX ET PRODUITS CONTENANT DE L'AMIANTE DANS LES IMMEUBLES BATIS

Art. R 1334-14 à R 1334-29 et R 1337-2 à R 1337-5 du code de la santé publique
Décret n° 2011-629 du 3 juin 2011- Arrêtés du 12 décembre 2012 modifié par l'arrêté du 26 juin 2013 - norme NF X 46-020 du 8 décembre 2008
LISTES A ET B DE L'ANNEXE 13-9 DU CODE DE LA SANTE PUBLIQUE

N° de dossier :

2024-287-SUCCESSIONHAVARD

Date d'intervention : 02/07/2024

02/07/2024

02/07/2024

Renseignements relatifs au bien

Propriétaire	Photo générale (le cas échéant)	Commanditaire
Nom - Prénom : SUCCESSION HAVARD Adresse : 2480 ROUTE DE TROUVILLE CP - Ville : 14600 HONFLEUR Lieu d'intervention : 2480 ROUTE DE TROUVILLE 14600 HONFLEUR		Nom - Prénom : SUCCESSION HAVARD Adresse : 2480 ROUTE DE TROUVILLE CP - Ville : 14600 HONFLEUR N° de commande :

Désignation du diagnostiqueur

Nom et Prénom : LE BRUN EDWARD N° certificat : 19-1537 Le présent rapport est établi par une personne dont les compétences sont certifiées par : ABCIDIA	Assurance : ALLIANZ N° : 60885903 Adresse : 87 RUE DE RICHELIEU CP – Ville : PARIS II
--	--

Conclusion

Dans le cadre de la mission décrit en tête de rapport - il a été repéré des matériaux et produits contenant de l'amiante

Si certains locaux restent non visités et/ou certaines parties de l'immeuble restent inaccessibles, il conviendra de réaliser les investigations complémentaires figurant au paragraphe 1.c.
Voir Tableau ci-après « résultats détaillés du repérage » et préconisations.

Ce rapport ne peut être utilisé ou reproduit que dans son intégralité, annexes incluses

Table des matières

1. SYNTHESSES	3
a. Synthèse du repérage pour les matériaux et produits de la liste A contenant de l'amiante	3
b. Synthèse du repérage pour les matériaux et produits de la liste B contenant de l'amiante	3
c. Investigations complémentaires à réaliser	4
2. MISSION	4
a. Objectif	4
b. Références réglementaires	4
c. Laboratoire d'analyse	5
d. Rapports précédents	5
3. DÉSIGNATION DU ou DES IMMEUBLES BATIS	6
4. LISTE DES LOCAUX VISITES	7
5. RESULTATS DETAILLES DU REPERAGE	8
6. SIGNATURES ET INFORMATIONS DIVERSES	9
7. ELEMENTS D'INFORMATIONS	10
8. SCHÉMA DE LOCALISATION	11
9. GRILLES D'ÉVALUATION	15
10. CERTIFICAT DE COMPETENCE	18
11. ATTESTATION D'ASSURANCE	Erreur ! Signet non défini.
12. ACCUSE DE RECEPTION	20

Rapport n° : 2024-287-SUCCESSIONHAVARD Date : 03/07/2024

1. SYNTHESSES

a. Synthèse du repérage pour les matériaux et produits de la liste A contenant de l'amiante

Date de chaque repérage	Type de repérage	Matériau ou produit	Désignation	Etat de conservation (1)	Mesures obligatoires associées (évaluation périodique, mesure d'empoussièrement, ou travaux de retrait ou confinement)
02/07/2024	Sans objet	Aucun			

En fonction du résultat de la grille flocages, calorifugeage, faux plafonds (PRECONISATIONS : article R 1334-27/28/29 du Code de la Santé Publique) :
1 = Faire réaliser une évaluation périodique de l'état de conservation 2 = Faire réaliser une surveillance du niveau d'empoussièrement 3 = Faire réaliser des travaux de retrait ou de confinement.

Pour information : Liste A mentionnée à l'art. R.1334-20
COMPOSANT A SONDER OU A VERIFIER
Flocages
Calorifugeages
Faux plafonds

b. Synthèse du repérage pour les matériaux et produits de la liste B contenant de l'amiante

Date de chaque repérage	Type de repérage	Matériau ou produit	Désignation	Etat de conservation (1)	Mesures obligatoires (2)
02/07/2024	Avant vente	Tôle ondulée fibrociment (AMIANTE)	Bâtiment non visitable	EP	Evaluation périodique

(1) Matériaux liste B : conclusion conforme à la réglementation en vigueur au moment de la réalisation du repérage soit :
MND : Matériau non Dégradé
MDP : Matériau avec Dégradation Ponctuelle
MDG : Matériau avec Dégradation Généralisée

(2) Matériaux liste B : l'état de conservation est défini par un résultat « EP, AC1 ou AC2 en application de grilles d'évaluations définies réglementairement.
EP : Evaluation périodique
AC1 : Action corrective de 1^{er} niveau
AC2 : Action corrective de 2^{ème} niveau

Rapport n° : 2024-287-SUCCESSIONHAVARD Date : 03/07/2024

Pour information : Liste B mentionnée à l'article R. 1334-21	
COMPOSANTS DE LA CONSTRUCTION	PARTIE DU COMPOSANT A VERIFIER OU A SONDER
<p>1. Parois verticales intérieures Murs et cloisons « en dur » et poteaux (périphériques et intérieurs). Cloisons (légères et préfabriquées), gaines et coffres.</p>	Enduits projetés, revêtements durs (plaques menuiserie amianté-ciment) et entourage de poteaux (carton amianté-ciment, matériau sandwich, carton + plâtre), coffrage perdu. Enduits projetés, panneaux de cloison.
<p>2. Planchers et plafonds Plafonds, poutres et charpentes, gaines et coffres Planchers</p>	Enduits projetés, panneaux collés ou vissés Dalles de sol
<p>3. Conduits, canalisations et équipements intérieurs Conduits de fluides (air, eau, autres fluides...) Clapets et volets coupe-feu Portes coupe-feu Vides ordures</p>	Conduits, enveloppes de calorifuges. Clapets, volets, rebouchage. Joints (tresses, bandes). Conduits.
<p>4. Eléments extérieurs Toitures. Bardages et façades légères. Conduits en toiture et façade.</p>	Plaques, ardoises, accessoires de couverture (composite, fibres-ciment), bardeaux bitumineux. Plaques, ardoises, panneaux (composites, fibres-ciment). Conduits en amianté-ciment : eaux pluviales, eaux usées, conduits de fumée.

c. Investigations complémentaires à réaliser

Certains locaux restant non visités et/ou certaines parties de l'immeuble restant inaccessibles, les obligations réglementaires du propriétaire prévues aux articles R. 1334-15 à R. 1334-18 du code de la santé publique ne sont pas remplies conformément aux dispositions de l'article 3 des arrêtés du 12 décembre 2012

Locaux et ouvrages non visités, justifications		
Locaux (1)	Justifications (2)	Préconisations
Aucun		

(1) Tous les locaux doivent être obligatoirement visités.

(2) Pour les locaux non visités, permettre leur identification et en indiquer le motif (exemple : locaux inaccessibles, clefs absentes...) et, lorsqu'elle est connue, la date du repérage complémentaire programmé.

2. MISSION

a. Objectif

La prestation a pour objectif de réaliser l'état mentionnant la présence ou l'absence de matériaux ou produits contenant de l'amiante dont le propriétaire doit disposer lors « de la mise en vente de son immeuble ou de l'établissement du dossier technique amiante ».

b. Références réglementaires

Pour plus d'informations vous pouvez consulter le site WEB suivant : www.legifrance.gouv.fr
Décret n° 2010 – 1200 du 11 octobre 2010 pris en application de l'article L 271-6 du code de la construction et de l'habitation,

Rapport n° : 2024-287-SUCCESSIONHAVARD Date : 03/07/2024

Décret n° 2011-629 du 3 juin 2011 relatif à la protection de la population contre les risques sanitaires liés à une exposition à l'amiante dans les immeubles bâtis et modifiant le code de la santé publique (dispositions réglementaires)

Articles R 1334-15 à R 1334-18, articles R 1334-20 et R1334-21 du Code de la Santé Publique

Arrêté du 21 novembre 2006 définissant les critères de certification des compétences des personnes physiques opérateurs de repérage et de diagnostic amiante dans les immeubles bâtis et les critères d'accréditation des organismes de certification.

Arrêté du 12 décembre 2012 relatif aux critères d'évaluation de l'état de conservation des matériaux et produits de la liste A contenant de l'amiante et au contenu du rapport de repérage.

Arrêté du 12 décembre 2012 relatif aux critères d'évaluation de l'état de conservation des matériaux et produits de la liste B contenant de l'amiante et au contenu du rapport de repérage.

Arrêté du 26 juin 2013 modifiant l'arrêté du 12 décembre 2012 relatif aux critères d'évaluation de l'état de conservation des matériaux et produits de la liste A contenant de l'amiante et au contenu du rapport de repérage et modifiant l'arrêté du 12 décembre 2012 relatif aux critères d'évaluation de l'état de conservation des matériaux et produits de la liste B contenant de l'amiante et du risque de dégradation lié à l'environnement ainsi que le contenu du rapport de repérage.

Ordonnance n° 2005-655 du 8 juin 2005 (Article L 1334-13 du code de la santé publique),

Notre inventaire porte spécifiquement sur les matériaux et produits définis dans le PROGRAMME DE REPERAGE DE L'AMIANTE dans les matériaux ou produits mentionnés aux listes A et B de l'annexe 13-9 du code de la santé publique.

c. Laboratoire d'analyse

Conformément aux dispositions de l'article R. 1334-24 du code de la santé publique, les analyses des échantillons de matériaux et produits sont réalisées par un organisme accrédité.

Analyses réalisées par : EUROFINS ANALYSES POUR LE BATIMENT OUEST Rue Pierre Adolphe Bobierre
44300 Nantes - N° accréditation : 1-5597 Valide jusqu'au :

d. Rapports précédents

Les rapports précédents relatifs à l'amiante qui nous ont été remis avant la visite sont :

Numéro de référence du rapport de repérage	Date du rapport	Nom de la société et de l'opérateur de repérage	Objet du repérage et principales conclusions
Aucun			

Lors de notre visite, il nous a été remis les bulletins de caractérisation des matériaux et produits suivants :
Aucun

Notre rapport prend en compte les documents techniques fournis en l'état.

Les synthèses des rapports précédents qui nous ont été fournies sont les suivantes :
Aucune

3. DÉSIGNATION DU ou DES IMMEUBLES BATIS

Description du site	
Propriétaire du ou des bâtiments	
Nom ou raison sociale	: SUCCESSION HAVARD
Adresse	: 2480 ROUTE DE TROUVILLE
Code Postal	: 14600
Ville	: HONFLEUR
Périmètre de la prestation	
Dans le cadre de cette mission, l'intervenant a examiné uniquement les locaux et les volumes auxquels il a pu accéder dans les conditions normales de sécurité.	
Département	: CALVADOS
Commune	: HONFLEUR
Adresse	: 2480 ROUTE DE TROUVILLE
Code postal	: 14600
Type de bien	: Maison + Bâtiments annexes
Référence cadastrale	: Non communiquée(s)
Lots du bien	: NC
Nombre de niveau(x)	: 2
Nombre de sous-sol	: 0
Année de construction	: Avant 1948
Personne accompagnant l'opérateur lors de la visite	
Pas d'accompagnateur	
Document(s) remi(s)	
Aucun	

4. LISTE DES LOCAUX VISITES

Pièces	Sol	Murs	Plafond	Autres
Cuisine	(Carrelage - -)	(Plâtre - Peinture)	(Lambris bois - -)	
Séjour	(Carrelage - -)	(Plâtre - Peinture / Papier peint)	(Lambris bois - -)	
Chambre 1	(Parquet bois - -)	(Plâtre - Papier peint)	(Lambris bois - -)	
Chambre 3	(Parquet bois - -)	(Plâtre - Papier peint)	(Lambris bois - -)	
Chambre 2	(Parquet bois - -)	(Plâtre - Papier peint)	(Lambris bois - -)	
Palier	(Parquet bois - -)	(Plâtre - Peinture)	(Lambris bois - -)	
Placard 1	(Parquet bois - -)	(Plâtre - Peinture)	(Plâtre - Peinture)	
Placard 2	(Parquet bois - -)	(Plâtre - Peinture)	(Plâtre - Peinture)	
Salle de bains	Carrelage	Plâtre peinture + Faïence	Lambris bois	
Dégagement 1	Béton	Briques	Béton	
Pièce 1	Carrelage	Plâtre peinture	Lambris bois	
Façade		Enduit extérieur		
Toiture			Tuiles	
Atelier 1	Béton brut	Briques	Solivage bois	
Atelier 2	Béton brut	Briques	Solivage bois	
Atelier 3	Béton brut	Briques	Solivage bois	
Combles Atelier				Non accessible le jour de la visite
Batiment non visitable	-	-	Tôle ondulée fibrociment (AMIANTE)	Non accessible le jour de la visite
Batiment non visitable 2	-	-	-	Non accessible le jour de la visite

(1) tous les locaux doivent être obligatoirement visités.

(2) Pour les locaux non visités, permettre leur identification et en indiquer le motif (exemple : locaux inaccessibles, clefs absentes,...) et, lorsqu'elle est connue, la date du repérage complémentaire programmé.

5. RESULTATS DETAILLES DU REPERAGE

Le résultat de l'analyse des échantillons prélevés ou reconnaissance visuelle fait apparaître :

Désignation	Composant de la construction	Parties du composant vérifié	Localisation	Numéro de prélèvement ou d'identification	Méthode	Présence amiante		Flocages, calorifugeage, faux plafonds		Autres matériaux	
						Oui	Non	Grille N°	Résultats (1)	Grille N°	Résultats (2)
Bâtiment non visitable	Toiture	Tôle ondulée fibrociment (AMIANTE)	Aucun	Aucun prélèvement	Sur jugement de l'opérateur	Oui				1	EP

En application des dispositions de l'article R. 1334-27

(1) En fonction du résultat de la grille flocages, calorifugeage, faux plafonds :

1 = Faire réaliser une évaluation périodique de l'état de conservation 2 = Faire réaliser une surveillance du niveau d'empoussièrement 3 = Faire réaliser des travaux de retrait ou de confinement.

En application de l'article 5 de l'arrêté du 12 décembre 2012 relatif aux critères d'évaluation de l'état de conservation des matériaux et produits de la liste B

(2) En fonction du résultat de la grille autres produits et matériaux :

EP = Evaluation périodique :

- contrôler périodiquement que l'état de dégradation des matériaux et produits concernés ne s'aggrave pas et le cas échéant que leur protection demeure en bon état de conservation
- rechercher, le cas échéant, les causes de dégradation et prendre les mesures appropriées pour les supprimer)

AC1 = Action corrective de premier niveau :

- Rechercher les causes de la dégradation et définir les mesures correctives appropriées pour les supprimer ;
- Procéder à la mise en œuvre de ces mesures correctives afin d'éviter toute nouvelle dégradation et, dans l'attente, prendre les mesures de protection appropriées afin de limiter le risque de dispersion des fibres d'amiante ;
- Veiller à ce que les modifications apportées ne soient pas de nature à aggraver l'état des autres matériaux et produits contenant de l'amiante restant accessibles dans la même zone ;
- Contrôler périodiquement que les autres matériaux et produits restant accessibles ainsi que le cas échéant, leur protection demeurent en bon état de conservation.

AC2 = Action corrective de second niveau :

- Prendre, tant que les mesures mentionnées au c n'ont pas été mises en place, les mesures conservatoires appropriées pour limiter le risque de dégradation et la dispersion des fibres d'amiante. Cela peut consister à adapter ; voire condamner l'usage des locaux concernés afin d'éviter toute exposition et toute dégradation du matériau ou produit contenant de l'amiante ;
- Procéder à une analyse de risque complémentaire, afin de définir les mesures de protection ou de retrait les plus adaptées, prenant en compte l'intégralité des matériaux et produits contenant de l'amiante dans la zone concernée ;
- Mettre en œuvre les mesures de protection ou de retrait définies par l'analyse de risque ;
- Contrôler périodiquement que les autres matériaux et produits restant accessibles, ainsi que leur protection, demeurent en bon état de conservation.



Patrice MARAIS Diagnostics

81, Avenue JF KENNEDY
14360 Trouville-sur-Mer

Rapport n° : 2024-287-SUCCESSIONHAVARD Date : 03/07/2024

6. SIGNATURES ET INFORMATIONS DIVERSES

Je soussigné, LE BRUN Edward, déclare ce jour détenir la certification de compétence délivrée par Abcidia pour la spécialité : AMIANTE
Cette information est vérifiable auprès de : Abcidia 102, route de limours 78470 ST REMY- -LES-CHEVREUSE

Je soussigné, LE BRUN Edward, diagnostiqueur pour l'entreprise PMD dont le siège social est situé à TROUVILLE SUR MER.
Atteste sur l'honneur être en situation régulière au regard de l'article L.271.6 du code de la construction et de l'habitation. J'atteste également disposer des moyens en matériel nécessaires à l'établissement des constats et diagnostics composant le dossier. Je joins en fin de rapport mes états de compétences par la certification et mon attestation d'assurance.

Intervenant : LE BRUN Edward

Fait à : TROUVILLE SUR MER

Le : 03/07/2024

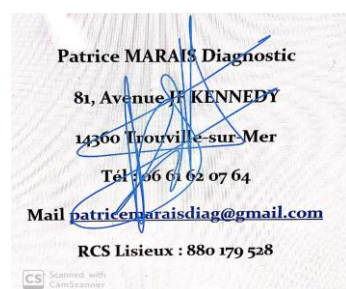

Pièces jointes (le cas échéant) :

- Eléments d'informations
- Croquis
- Grilles d'évaluation
- Photos (le cas échéant)
- Attestation d'assurance
- Attestation de compétence
- Accusé de réception à nous retourner signé

81, Avenue JF KENNEDY 14360 – Trouville-sur-Mer

- Tel 06 48 91 32 87 –

Mail patricemaraisdiag@gmail.com

RCS Lisieux : 880 179 528

Numéro de dossier : 2024-287-SUCCESSIONHAVARD - Page 9 sur 20



Patrice MARAIS Diagnostics

81, Avenue JF KENNEDY
14360 Trouville-sur-Mer

Rapport n° : 2024-287-SUCCESSIONHAVARD Date : 03/07/2024

7. ELEMENTS D'INFORMATIONS

Liste A : Art R. 1334-27 à R 1334-29-3 du code de la Santé Publique.

Le propriétaire met en œuvre les préconisations mentionnées à l'article R. 1334-20 du code de la Santé Publique selon les modalités suivantes :

1° L'évaluation périodique de l'état de conservation des matériaux et produits de la liste A contenant de l'amiante est effectuée dans un délai maximal de trois ans à compter de la date de remise au propriétaire du rapport de repérage ou des résultats de la dernière évaluation de l'état de conservation ou à l'occasion de toute modification substantielle de l'ouvrage ou de son usage. La personne ayant réalisé cette évaluation en remet les résultats au propriétaire contre accusé de réception ;

2° La mesure d'empoussièremment dans l'air est effectuée dans les conditions définies à l'article R. 1334-25 du code de la santé publique dans un délai de trois mois à compter de la date de remise au propriétaire du rapport de repérage ou des résultats de la dernière évaluation de l'état de conservation. L'organisme qui réalise les prélèvements d'air remet les résultats des mesures d'empoussièremment au propriétaire contre accusé de réception ;

3° Les travaux de confinement ou de retrait de l'amiante sont mis en œuvre selon les modalités prévues à l'article R. 1334-29 du code de la santé publique.

Liste B : Alinéas 1° et 2° A de l'article R. 1334-29-7 du code de la Santé Publique.

Les maladies liées à l'amiante sont provoquées par l'inhalation des fibres. Toutes les variétés d'amiante sont classées comme substances cancérigènes avérées pour l'homme. L'inhalation de fibres d'amiante est à l'origine de cancers (mésothéliomes, cancers broncho-pulmonaires) et d'autres pathologies non cancéreuses (épanchements pleuraux, plaques pleurales). L'identification des matériaux et produits contenant de l'amiante est un préalable à l'évaluation et à la prévention des risques liés à l'amiante. Elle doit être complétée par la définition et la mise en œuvre de mesures de gestion adaptées et proportionnées pour limiter l'exposition des occupants présents temporairement ou de façon permanente dans l'immeuble. L'information des occupants présents temporairement ou de façon permanente est un préalable essentiel à la prévention du risque d'exposition à l'amiante. Il convient donc de veiller au maintien du bon état de conservation des matériaux et produits contenant de l'amiante afin de remédier au plus tôt aux situations d'usure anormale ou de dégradation. Il conviendra de limiter autant que possible les interventions sur les matériaux et produits contenant de l'amiante qui ont été repérés et de faire appel aux professionnels qualifiés, notamment dans le cas de retrait ou de confinement de ce type de matériau ou produit. Enfin, les déchets contenant de l'amiante doivent être éliminés dans des conditions strictes. Renseignez vous auprès de votre mairie ou de votre préfecture. Pour connaître les centres d'élimination près de chez vous, consultez la base de données « déchets » gérée par l'ADEME, directement accessible sur le site internet www.sinoe.org

81, Avenue JF KENNEDY 14360 – Trouville-sur-Mer

- Tel 06 48 91 32 87 -

Mail patricemaraisdiag@gmail.com

RCS Lisieux : 880 179 528

Numéro de dossier : 2024-287-SUCCESSIONHAVARD - Page 10 sur 20

8. SCHÉMA DE LOCALISATION

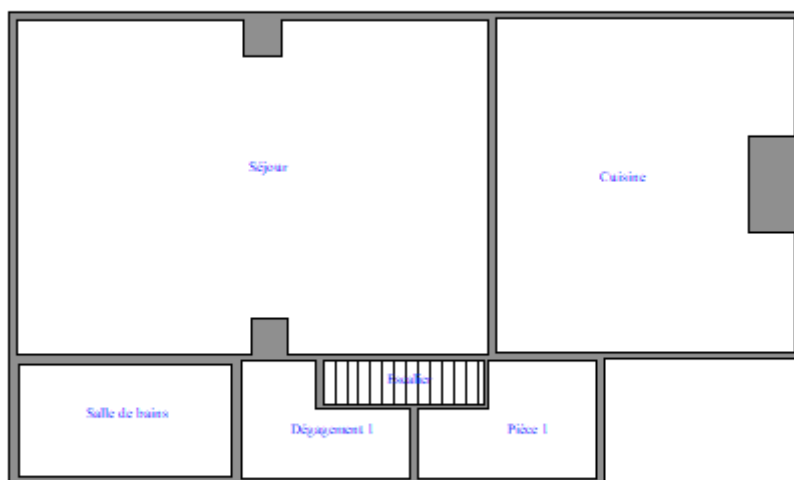



Patrice MARAIS Diagnostics

81, Avenue JF KENNEDY
14360 Trouville-sur-Mer

Rapport n° : 2024-287-SUCCESSIONHAVARD Date : 03/07/2024



81, Avenue JF KENNEDY 14360 – Trouville-sur-Mer

- Tel 06 48 91 32 87 -

Mail patricemaraisdiag@gmail.com

RCS Lisieux : 880 179 528

Numéro de dossier : 2024-287-SUCCESSIONHAVARD - Page 12 sur 20



Patrice MARAIS Diagnostics

81, Avenue JF KENNEDY
14360 Trouville-sur-Mer

Rapport n° : 2024-287-SUCCESSIONHAVARD Date : 03/07/2024

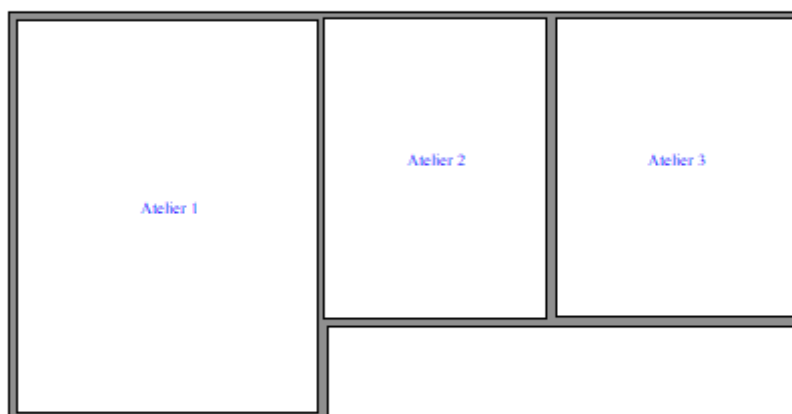

81, Avenue JF KENNEDY 14360 – Trouville-sur-Mer

- Tel 06 48 91 32 87 -

Mail patricemaraisdiag@gmail.com

RCS Lisieux : 880 179 528

Numéro de dossier : 2024-287-SUCCESSIONHAVARD - Page 13 sur 20



Patrice MARAIS Diagnostics

81, Avenue JF KENNEDY
14360 Trouville-sur-Mer

Rapport n° : 2024-287-SUCCESSIONHAVARD Date : 03/07/2024

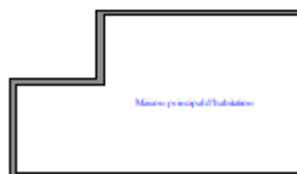

81, Avenue JF KENNEDY 14360 – Trouville-sur-Mer

- Tel 06 48 91 32 87 -

Mail patricemaraisdiag@gmail.com

RCS Lisieux : 880 179 528

Numéro de dossier : 2024-287-SUCCESSIONHAVARD - Page 14 sur 20

9. GRILLES D'ÉVALUATION

EVALUATION DE L'ÉTAT DE CONSERVATION DU MATERIAU OU PRODUIT				
Arrêté du 12 décembre 2012 (liste B)				
N° de Dossier : 2024-287-SUCCESSIONHAVARD – Date de l'évaluation 02/07/2024				
N° de rapport amiante : 2024-287-SUCCESSIONHAVARD				
Nom de la pièce (ou local ou zone homogène) : - Matériaux (ou produits) : Toiture - Tôle ondulée fibrociment (AMIANTE)				
Grille n° : 1				
Protection physique	Etat de dégradation	Etendue de la dégradation	Risque de dégradation lié à l'environnement du matériau	Type de recommandation
<input type="checkbox"/> Protection physique étanche				EP
	<input checked="" type="checkbox"/> Matériau non dégradé		<input checked="" type="checkbox"/> Risque de dégradation faible ou à terme <input type="checkbox"/> Risque de dégradation rapide	EP AC1
<input checked="" type="checkbox"/> Protection physique non étanche ou absence de protection physique				
	<input type="checkbox"/> Matériau dégradé	<input type="checkbox"/> Ponctuelle	<input type="checkbox"/> Risque faible d'extension de la dégradation <input type="checkbox"/> Risque d'extension à terme de la dégradation <input type="checkbox"/> Risque d'extension rapide de la dégradation	EP AC1 AC2
		<input type="checkbox"/> Généralisée		AC2

RESULTAT = **EP**

Résultat de la grille d'évaluation	CONCLUSION À INDIQUER DISTINCTEMENT EN FONCTION DES RÉSULTATS
EP	Evaluation périodique de l'état de conservation
AC1	Action corrective de 1er niveau



Patrice MARAIS Diagnostics

81, Avenue JF KENNEDY
14360 Trouville-sur-Mer

Rapport n° : 2024-287-SUCCESSIONHAVARD Date : 03/07/2024

AC2	Action corrective de 2 ^{ème} niveau
-----	--

81, Avenue JF KENNEDY 14360 – Trouville-sur-Mer

- Tel 06 48 91 32 87 -

Mail patricemaraisdiag@gmail.com

RCS Lisieux : 880 179 528

Numéro de dossier : 2024-287-SUCCESSIONHAVARD - Page 16 sur 20

Annexe : photos(s)

Photographie n°1



Tôle ondulée fibrociment (AMIANTE) -> Batiment non visitable

Rapport n° : 2024-287-SUCCESSIONHAVARD Date : 03/07/2024

10. CERTIFICAT DE COMPETENCE



La certification de compétence de personnes physiques
est attribuée par ABCIDIA CERTIFICATION à

LE BRUN Edward
sous le numéro 19-1537

Cette certification concerne les spécialités de diagnostics immobiliers suivantes :

- Amiante** sans mention Prise d'effet : 23/07/2019 Validité : 22/07/2024
Arrêté du 25 juillet 2016 définissant les critères de certification des compétences des personnes physiques opérateurs de repérage et de diagnostic amiante dans les immeubles bâtis et les critères d'accréditation des organismes de certification.
- DPE** individuel Prise d'effet : 23/07/2019 Validité : 22/07/2024
Arrêté du 16 octobre 2006 définissant les critères de certification des compétences des personnes physiques réalisant le diagnostic de performance énergétique et les critères d'accréditation des organismes de certification, modifié par l'arrêté du 13 décembre 2011
- Gaz** Prise d'effet : 14/06/2019 Validité : 13/06/2024
Arrêté du 6 avril 2007 définissant les critères de certification des compétences des personnes physiques réalisant l'état de l'installation intérieure de gaz et les critères d'accréditation des organismes de certification, modifié par l'arrêté du 15 décembre 2011.
- CREP** Prise d'effet : 14/06/2019 Validité : 13/06/2024
Arrêté du 21 novembre 2006 définissant les critères de certification des compétences des personnes physiques opérateurs des constats de risque d'exposition au plomb ou agréées pour réaliser des diagnostics plomb dans les immeubles d'habitation et les critères d'accréditation des organismes de certification modifié par l'arrêté du 7 décembre 2011
- Termites** Prise d'effet : 14/06/2019 Validité : 13/06/2024
Métropole
Zone d'intervention : France métropolitaine
Arrêté du 30 octobre 2006 définissant les critères de certification des compétences des personnes physiques réalisant l'état relatif à la présence de termites dans le bâtiment et les critères d'accréditation des organismes de certification, modifié par l'arrêté du 7 décembre 2011
- Electricité** Prise d'effet : 23/07/2019 Validité : 22/07/2024
Arrêté du 8 juillet 2008 définissant les critères de certification des compétences des personnes physiques réalisant l'état de l'installation intérieure d'électricité et les critères d'accréditation des organismes de certification, modifié par l'arrêté du 10 décembre 2009



Accréditation
n°4-0540
portée disponible sur
www.cofrac.fr

Véronique DELMAY
Gestionnaire des certifiés



Le maintien des dates de validité mentionnées ci-dessus est conditionné à la bonne exécution des opérations de surveillance
Certification délivrée selon le dispositif particulier de certification de diagnostic immobilier PRO 06

ABCIDIA CERTIFICATION - Domaine de Saint Paul - Bat: A6 - 4e étage - BAL N° 60011
102, route de Limours - 78470 Saint-Rémy-lès-Chevreuse - 01 30 85 25 71
www.abcidia-certification.fr - contact@abcidia-certification.fr

ENR 20 V6 du 02 avril 2014

81, Avenue JF KENNEDY 14360 - Trouville-sur-Mer
- Tel 06 48 91 32 87 -

Mail patricemaraisdiag@gmail.com

RCS Lisieux : 880 179 528

Numéro de dossier : 2024-287-SUCCESSIONHAVARD - Page 18 sur 20

Attestation d'Assurance



Allianz Responsabilité Civile Professionnelle des Diagnostiqueurs Immobiliers

La Compagnie Allianz I.A.R.D., dont le siège social est sis 1, Cours Michelet – CS 30051 – 92076 PARIS LA DEFENSE CEDEX atteste que :

EURL LE BRUN MARAIS DIAGNOSTIC
81 AVENUE JOHN F. KENNEDY
14360 TROUVILLE SUR MER

est titulaire d'une police d'assurance Responsabilité Civile portant les références **60885903**, ayant pris effet le **06.01.2020**.
Ce contrat a pour objet de :

- satisfaire aux obligations édictées par l'ordonnance n° 2005 – 655 du 8 juin 2005 et son décret d'application n° 2006 - 1114 du 5 septembre 2006, codifié aux articles R 271- 1 à R 212- 4 et L 271- 4 à L 271-6 du Code de la construction et de l'habitation, ainsi que ses textes subséquents ;
- garantir l'Assuré contre les conséquences pécuniaires de la responsabilité civile professionnelle qu'il peut encourir à l'égard d'autrui du fait des activités, telles que déclarées aux Dispositions Particulières, à savoir :

Diagnostiqueur technique immobilier déclarant effectuer les diagnostics réglementaires suivants :

- Constat de Risque d'exposition au plomb (CREP)
- Etat relatif à la présence de termites
- Etat de l'installation intérieure de gaz
- Etat de l'installation intérieure d'électricité
- Diagnostic de performance énergétique (DPE)
- Etat des risques naturels miniers et technologiques (ERNMT)
- Document établi à l'issue du contrôle des installations d'assainissement non collectif
- Etat mentionnant la présence ou l'absence de matériaux ou produits contenant de l'amiante
- Information sur la présence d'un risque de présence de mères
- Loi Carrez
- Loi Boutin
- État parasitaire (vrillettes, lyctus, etc)
- Diagnostic Technique Amiante (DTA)
- Contrôle périodique amiante norme NF X46- 020
- Constat de Risque d'exposition au plomb (CREP)
- Etat relatif à la présence de termites
- Etat de l'installation intérieure de gaz
- Etat de l'installation intérieure d'électricité
- Diagnostic de performance énergétique (DPE)
- Etat des risques naturels miniers et technologiques (ERNMT)
- Document établi à l'issue du contrôle des installations d'assainissement non collectif
- Etat mentionnant la présence ou l'absence de matériaux ou produits contenant de l'amiante
- Information sur la présence d'un risque de présence de mères
- Audit énergétique réalisé dans le cadre du DPE et à l'occasion de la vente d'une maison ou d'un immeuble étiqueté F ou G, conformément à la Loi n° 2021-1104 du 22/08/2021 et textes subséquents

La présente attestation est valable du **01.01.2024 au 31.12.2024**.

Le présent document, établi par Allianz, a pour objet d'attester l'existence d'un contrat.

Il ne constitue pas une présomption d'application des garanties et ne peut engager Allianz au-delà des conditions et limites du contrat auquel il se réfère.

Les exceptions de garanties opposables au souscripteur le sont également aux bénéficiaires de l'indemnité (résiliations, nullité, règle proportionnelle, exclusions, déchéances...)

Toute adjonction autre que les cachets et signature du représentant de la Société est réputée non écrite.

Fait à Lyon le 26/12/2023
Pour Allianz

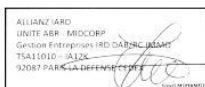

Allianz IARD – Entreprise régie par le Code des assurances.
Société anonyme au capital de 991.967.200 euros - Siège social 1, Cours Michelet – CS 30051 – 92076 PARIS LA DEFENSE CEDEX: 542 110 291 RCS Paris

Page 1 sur 1

- Tel 06 48 91 32 87 -

Mail patricemaraisdiag@gmail.com

RCS Lisieux : 880 179 528

Numéro de dossier : 2024-287-SUCCESSIONHAVARD - Page 19 sur 20



Patrice MARAIS Diagnostics

81, Avenue JF KENNEDY
14360 Trouville-sur-Mer

Rapport n° : 2024-287-SUCCESSIONHAVARD Date : 03/07/2024

12. ACCUSE DE RECEPTION

(à compléter, signer et à nous retourner dès réception de votre rapport de repérage amiante à PMD)

Je soussigné SUCCESSION HAVARD propriétaire d'un bien immobilier situé 2480 ROUTE DE TROUVILLE 14600 HONFLEUR accuse bonne réception le 02/07/2024 du rapport de repérage amiante provenant de la société PMD (mission effectuée le 02/07/2024).

J'ai bien pris connaissance des informations présentes dans ce rapport de repérage et notamment des conclusions.

Nom et prénom :

Fait à :

Le :

Signature (précédée de la mention « Lu et approuvé »).

81, Avenue JF KENNEDY 14360 – Trouville-sur-Mer

- Tel 06 48 91 32 87 -

Mail patricemaraisdiag@gmail.com

RCS Lisieux : 880 179 528

Numéro de dossier : 2024-287-SUCCESSIONHAVARD - Page 20 sur 20