

Propriété de Mme POUJADE Marie

située 16 Rue René Vaché

PLAN DE BORNAGE après bornage de la limite divisoire

ECHELLE : 1/200

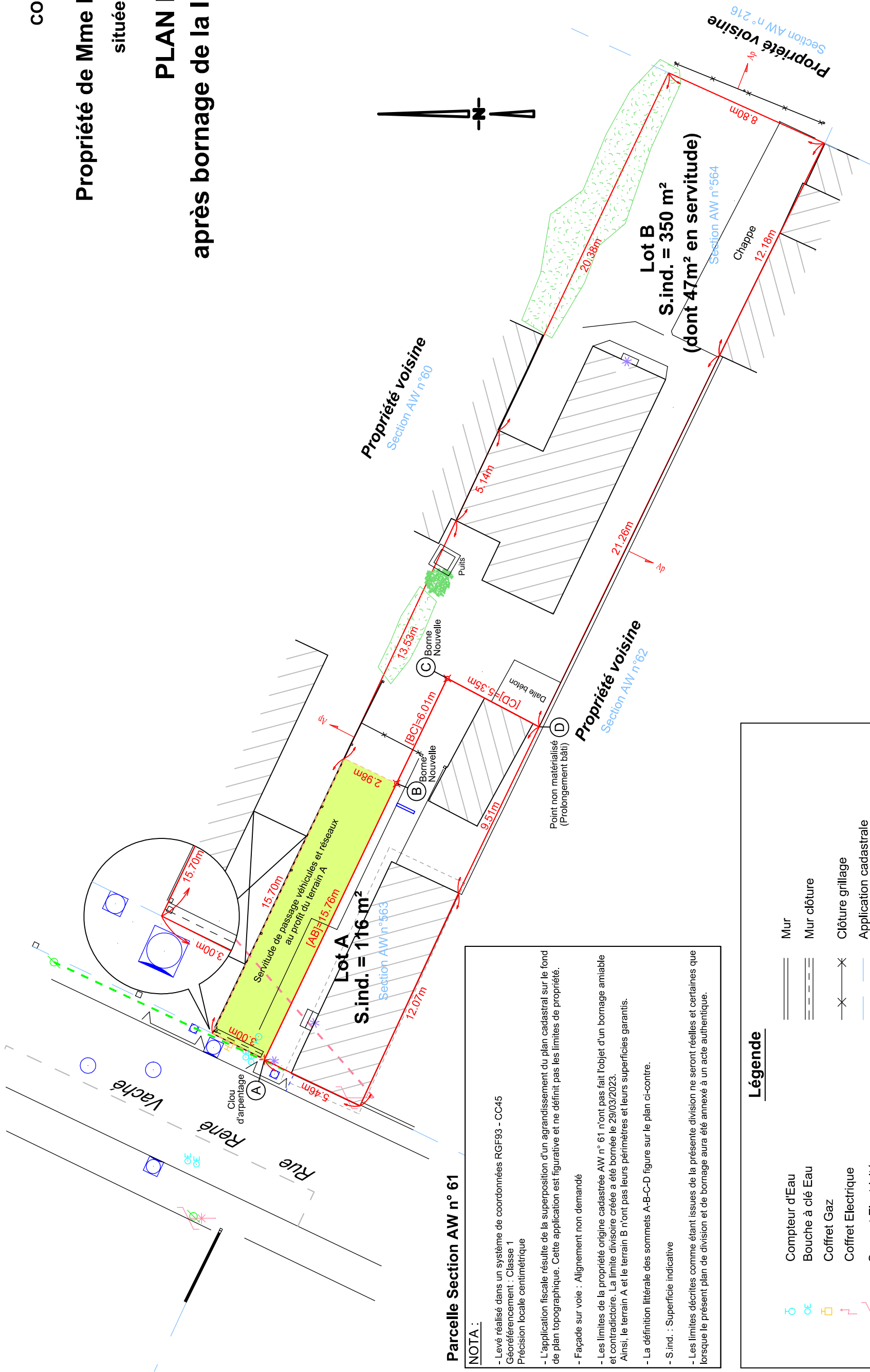

NOTA :

- Levé réalisé dans un système de coordonnées RGF93 - CC45
Géoréférencement : Classe 1
Précision locale centimétrique
- L'application fiscale résulte de la superposition d'un agrandissement du plan cadastral sur le fond de plan topographique. Cette application est figurative et ne définit pas les limites de propriété.
- Façade sur voie : Alignement non demandé
- Les limites de la propriété origine cadastrée AW n° 61 n'ont pas fait l'objet d'un bornage amiable et contradictoire. La limite divisoire créée a été bornée le 29/03/2023.
Ainsi, le terrain A et le terrain B n'ont pas leurs périmètres et leurs superficies garantis.
- La définition littérale des sommets A-B-C-D figure sur le plan ci-contre.
- S.ind. : Superficie indicative
- Les limites décrites comme étant issues de la présente division ne seront réelles et certaines que lorsque le présent plan de division et de bornage aura été annexé à un acte authentique.

Légende

Compteur d'Eau	Mur
Bouche à clé Eau	Mur clôture
Coffret Gaz	Clôture grillage
Coffret Electrique	Application cadastrale
Support Electricité + Eclairage Public	Symbole d'appartenance apparent : mur ou clôture privatif
Câble Electricité aérien	Borne Nouvelle
Support Télécom	Cote périmétrique
Câble Télécom aérien	Seuil de porte
Regard Assainissement	Servitude de passage de véhicules et de réseaux divers grevant le terrain B au profit du terrain A
Regard particulier Assainissement	
Arbre existant	

13547	095-23	C	02/05/23	F.G	MAJ références cadastrales suite DMPC N°2777X
13547	095-23	B	14/04/23	V.L	Modification division
13547	095-23	A	03/04/23	CBL	Première diffusion
n° dossier	n° commande	indice	date	établi par	observations

AGEO CONSEILS

AGEO conseils

Géomètres - Experts Fonciers Associés
Vincent DUBES - Vincent LABELLE
Anne ALEXANDRE

Agence de PESSAC
Ancien Cabinet PEZZERT-LABELLE
19, Rue Jean Perrin - 33800 PESSAC
Tél. 05 56 24 64 21 / 05 56 51 89 35
e-mail : pessac@ageoconseils.fr